

# COMUNE DI SORIANO CALABRO

UFFICIO TRIBUTI

0963 351002 - e-mail calabrosoriano@gmail.com

## AUTOLETTURA CONTATORE ACQUA

Gentile Utente,

la invitiamo a compilare e sottoscrivere il presente modulo e

- consegnarlo presso la sede comunale, aperto al pubblico il lunedì e il martedì mattina dalle 09:30 alle 12:00 e il martedì pomeriggio dalle 15:30 alle 17:00;
- inviarlo alla mail [calabrosoriano@gmail.com](mailto:calabrosoriano@gmail.com);
- allegare foto contatore

Numero Matricola Contatore \_\_\_\_\_ Intestato a \_\_\_\_\_

Via \_\_\_\_\_ Telefono \_\_\_\_\_ Data lettura \_\_\_\_\_

Firma \_\_\_\_\_

## ISTRUZIONE PER LA LETTURA DEL CONTATORE

- a) **SE IL CONTATORE E' A LANCETTE** (modelli vecchi) leggere LE LANCETTE DEGLI OROLOGI NERI sulla sinistra (ATTENZIONE: non tenere conto degli OROLOGI ROSSI sulla destra) partendo dal basso a sinistra e moltiplicando X1000 e poi i seguenti - X100 - X10 - X1

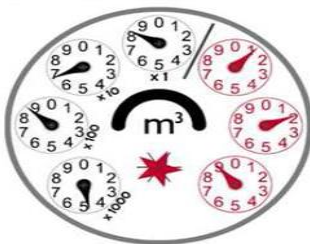

LETTURA: X1000 = \_\_\_\_\_

X100 = \_\_\_\_\_

X10 = \_\_\_\_\_

X1 = \_\_\_\_\_

- b) **SE IL CONTATORE È A LETTURA DIRETTA** (modelli nuovi) leggere negli appositi riquadri in alto soli i numeri NERI del contatore (ATTENZIONE: non considerare gli orologi sottostanti).

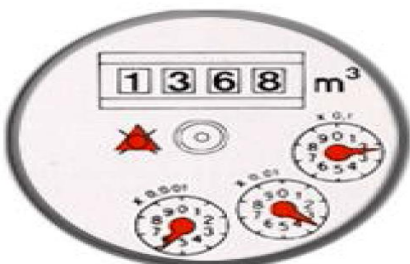

LETTURA: \_\_\_\_\_